

MUNICIPIUL CRAIOVA  
CONSILIUL LOCAL AL MUNICIPIULUI CRAIOVA

**HOTĂRÂREA NR.223**

**privind aprobarea organigramei și statului de funcții ale Căminului pentru Persoane Vârstnice Craiova, pentru anul 2020**

Consiliul Local al Municipiului Craiova întrunit în ședința ordinară din data de 30.07.2020;

Având în vedere referatul de aprobare nr.95231/2020, raportul nr.96610/2020 întocmit de Serviciul Resurse Umane și raportul de avizare nr.96777/2020 întocmit de Direcția Juridică, Asistență de Specialitate și Contencios Administrativ prin care se propune aprobarea organigramei și statului de funcții ale Căminului pentru Persoane Vârstnice Craiova, pentru anul 2020 și avizele nr.250/2020 al Comisiei III-Servicii Publice, Liberă Inițiativă și Relații Internaționale, nr.254/2020 al Comisiei V-Juridică, Administrație Publică și Drepturi Cetățenești, nr.256/2020 al Comisiei I-Buget Finanțe, Studii, Prognoze și Administrarea domeniului și nr.258/2020 al Comisiei IV-Învățământ, Cultură, Sănătate, Culte, Tineret și Sport;

În conformitate cu prevederile Legii nr.53/2003 privind Codul Muncii, republicată, cu modificările și completările ulterioare, Ordonanței de Urgență a Guvernului nr.63/2010 pentru modificarea și completarea Legii nr.273/2006 privind finanțele publice locale, precum și pentru stabilirea unor măsuri financiare, cu modificările și completările ulterioare și Ordinului nr.29/2019 pentru aprobarea standardelor minime de calitate pentru acreditarea serviciilor sociale destinate persoanelor vârstnice, persoanelor fără adăpost, tinerilor care au părăsit sistemul de protecție a copilului și altor categorii de persoane adulte aflate în dificultate, precum și a serviciilor acordate în comunitate, serviciilor acordate în sistem integrat și cantinele sociale;

În temeiul art.129 alin.2 lit.a coroborat cu alin.3 lit.c, art.139 alin.1, art.154 alin.1 și art.196 alin.1 lit.a din Ordonanța de Urgență a Guvernului nr.57/2019 privind Codul administrativ;

**HOTĂRĂȘTE:**

- Art.1.** Se aprobă organigrama și statul de funcții ale Căminului pentru Persoane Vârstnice Craiova, pentru anul 2020, conform anexelor nr.1 și 2 care fac parte integrantă din prezenta hotărâre.
- Art.2.** Primarul Municipiului Craiova, prin aparatul de specialitate: Serviciul Administrație Publică Locală, Serviciul Resurse Umane și Căminul pentru Persoane Vârstnice Craiova vor aduce la îndeplinire prevederile prezentei hotărâri.

PREȘEDINTE DE ȘEDINȚĂ

Adrian COSMAN

CONTRASEMNEAZĂ,  
SECRETAR GENERAL,  
Nicoleta MIULESCU

ORGANIGRAMA

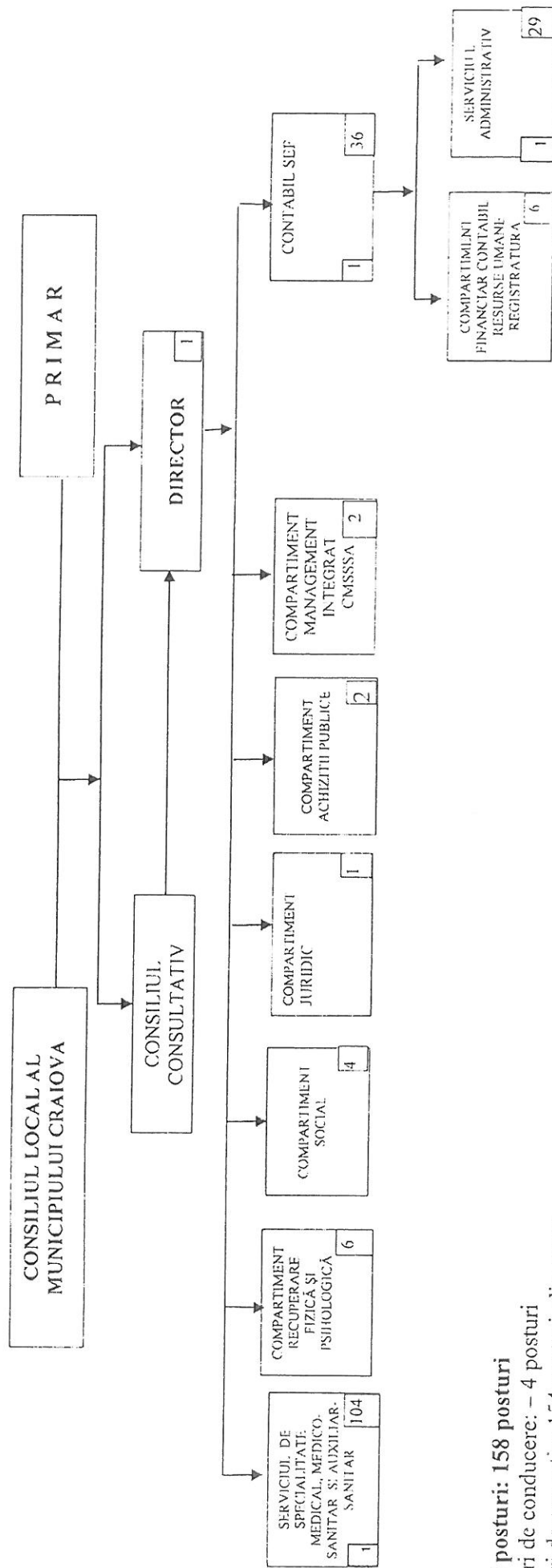

Total posturi: 158 posturi

Posturi de conducere: - 4 posturi

Posturi de executie: 154 posturi, din care:

- posturi de specialitate - 114 posturi

- posturi administrativ - 40 posturi

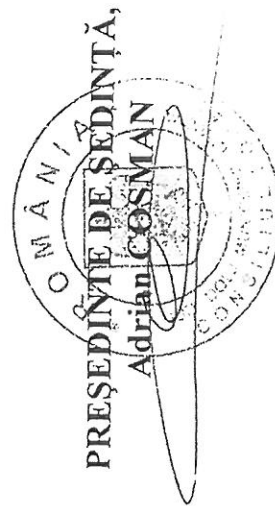

Anexa nr.2 la Hotărârea Consiliului Local al Municipiului Craiova nr.223/2020

PREȘEDINTE DE ȘEDINȚĂ,  
Adrian COSMAN

STAT DE FUNCȚII  
2020

| Nr crt                                 | Denumire compartiment   | Funcții   | Grad           | Nivel Studii | Număr posturi |         |         |
|--|---|---|----------------|--------------|---------------|---------|---------|
|  |   |   |                |              | Normate       | Ocupate | vacante |
| I                                      | Conducere   | Director  | I              | S            | 1             | -       | 1*      |
|  |   | Contabil sef  | I              | S            | 1             | -       | 1**     |
| II                                     | A. Compartiment juridic   | 1 Consilier juridic                                 | IA             | S            | 1             | 1       | -       |
|  | B. Compartiment achizitii publice   | Economist   | IA             | S            | 1             | -       | 1       |
|  |   | 2 Referent  | I              | S            | 1             | 1       | -       |
|  | C. Compartiment management integrat CMSSSA                                | 2 Inginer   | IA             | S            | 1             | 1       | -       |
|  |   | 2 Inspector de specialitate                         | -              | S            | 1             | -       | 1       |
|  | D. Compartiment financiar contabil Resurse Umane – Registratura           | Economist   | IA             | S            | 4             | 4       | -       |
|  |   | Inspector de specialitate                           | I              | S            | 1             | 1       | -       |
|  |   | 6 Casier  | -              | M            | 1             | 1       | -       |
|  | E. Serviciul administrativ  | Sef serviciu  | -              | S            | 1             | 1       | -       |
|  |   | Administrator                                       | -              | M            | 1             | 1       | -       |
|  |   | Magaziner   | -              | M            | 1             | 1       | -       |
|  |   | Muncitor calificat-bucatar , muncitor bucatarie     | -              | M            | 8             | 8       | -       |
|  |   | Muncitor calificat – Instalator,mecanic,electrician | I              | M            | 3             | 3       | -       |
|  |   | Muncitor calificat-Instalator,mecanic,electrician   | -              | M            | 2             | 2       | -       |
|  |   | Muncitor calificat – Lenjereasa                     | I              | M            | 2             | 2       | -       |
| 30 Spalatoreasa                        |   | -   | G              | 6            | 6             | -       |         |
| Sofer                                  |   | I   | M              | 1            | 1             | -       |         |
| Paznic                                 |   | -   | M              | 5            | 5             | -       |         |
| III                                    | A. Serviciul de specialitate medical medico-sanitar si auxiliar – sanitar | Medic   | Primar         | S            | 5             | 4       | 1       |
|  |   | Medic   | Specialist     | S            | 1             | 1       | -       |
|  |   | Farmacist   | -              | S            | 1             | 1       | -       |
|  |   | Sef serviciu  | -              | S            | 1             | -       | 1       |
|  |   | Asistent medical                                    | principal      | S            | 2             | 2       | -       |
|  |   | Asistent medical                                    | principal      | PL           | 18            | 17      | 1       |
|  |   | Asistent medical                                    | -              | PL           | 2             | 2       | -       |
|  |   | Asistent farmacie                                   | principal      | PL           | 1             | 1       | -       |
|  |   | Asistent dietetician                                | principal      | PL           | 1             | 1       | -       |
|  |   | Asistent igiena                                     | Principal      | S            | 1             | 1       | -       |
|  |   | Infirmiera  | -              | G            | 58            | 58      | -       |
|  |   | 105 Ingrijitoare de curatenie                       | -              | G            | 14            | 14      | -       |
|  |   | C.Compartiment recuperare fizica si psihologica     | Kinetoterapeut | principal    | S             | 2       | 2       |
| Psiholog                               | -   |   | S              | 1            | 1             | -       |         |
| Fiziokinetoterapeut                    | principal   |   | S              | 1            | 1             | -       |         |
| Fiziokinetoterapeut                    | -   |   | S              | 1            | 1             | -       |         |
| 6 Profesor Cultura – Fizica – Medicala | principal   |   | S              | 1            | 1             | -       |         |
| D. Compartiment social                 | Asistent social   | principal   | S              | 1            | 1             | -       |         |
|  | Inspector de specialitate   | I   | S              | 2            | 2             | -       |         |
|  | 4 Lucrator social   | principal   | M              | 1            | 1             | -       |         |
| IV                                     | TOTAL   |   |                |              | 158           | 151     | 7       |

\* postul de director este ocupat cu delegatie

\*\* postul de contabil sef este ocupat cu delegatie